

# 2021 La BD à travers le temps 1

Créé le : 28 janv. 2020

Date limite : Pas encore diffusé

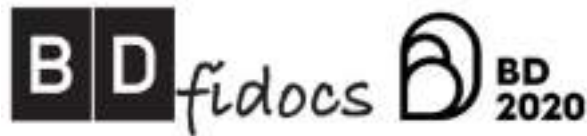

## La BD à travers le temps 1 : Les origines de la BD

*La bande dessinée a pour origine des œuvres beaucoup plus anciennes qu'on ne l'imagine.*

Pour chaque œuvre, trouvez à quelle période historique elle a été créée.

1



Coef. 1





A large empty rectangular box, likely intended for a student to write their answer to the question above.

2

Qui est considéré comme le premier auteur de BD ?

A large empty rectangular box, likely intended for a student to write their answer to the question above.

Coef. 1

### **FIN DU QUESTIONNAIRE**

Lorsque vous avez terminé le questionnaire, vérifiez-le bien, indiquez votre **prénom et votre classe** dans le champ "**Inscrivez votre nom**" en haut à droite de l'écran et cliquez sur "**Envoyer sa copie**".

**Ne répondez qu'UNE SEULE FOIS**, seule votre première réponse sera examinée.

# 2021 La BD à travers le temps 2

Créé le : 28 janv. 2020

Date limite : Pas encore diffusé

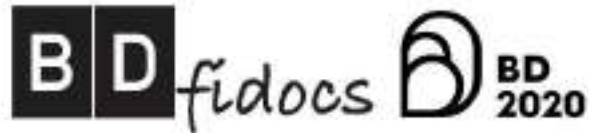

## La BD à travers le temps 2 : Le 9ème art

*La bande dessinée est considérée comme le 9ème art.  
Mais au fait, quels sont les 8 autres ?*

Comme pour l'exemple ci-dessous, retrouvez pour chaque image le numéro de l'art et son nom.



9ème art : La bande-dessinée



\_\_\_\_\_ art : \_\_\_\_\_

Coef. 1



\_\_\_\_\_ art : \_\_\_\_\_



\_\_\_\_\_ art : \_\_\_\_\_



art :

\_\_\_\_\_

Coef. 1



\_\_\_\_\_ art :

\_\_\_\_\_

Coef. 1



\_\_\_\_\_ art :

\_\_\_\_\_

Coef. 1





\_\_\_\_\_ art : \_\_\_\_\_

Coef. 1



art :

---

Coef. 1

### **FIN DU QUESTIONNAIRE**

Lorsque vous avez terminé le questionnaire, vérifiez-le bien, indiquez votre prénom et votre classe dans le champ **"Inscrivez votre nom"** en haut à droite de l'écran et cliquez sur **"Envoyer sa copie"**.

**Ne répondez qu'UNE SEULE FOIS**, seule votre première réponse sera examinée.

# 2021 La BD à travers le temps 3

Créé le : 28 janv. 2020

Date limite : Pas encore diffusé

Problème lors du chargement de l'image

## La BD à travers le temps 3 : La guerre en BD

*Les 19ème et 20ème siècles ont été le théâtre de nombreuses guerres.  
De nombreuses BD se déroulent lors de ces périodes.*

Voici 8 illustrations de BD relatant 4 guerres différentes.  
**Retrouvez à quelle guerre correspond chacune d'elles.**

1



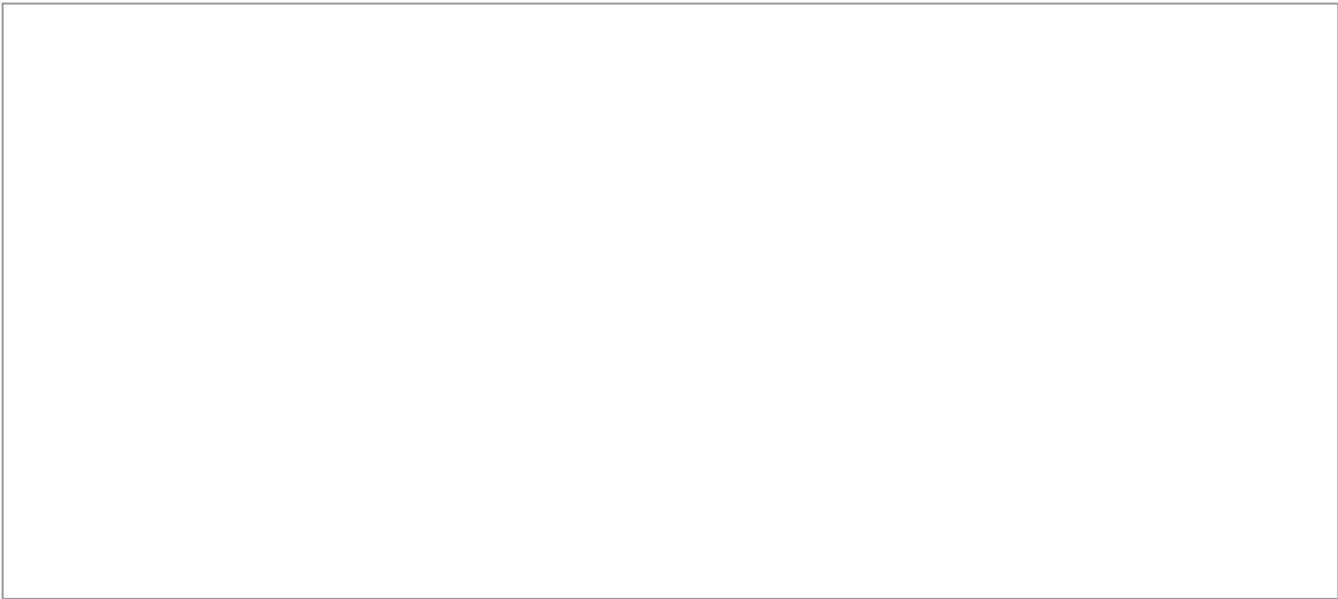
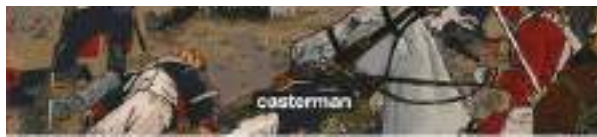

Coef. 1

2

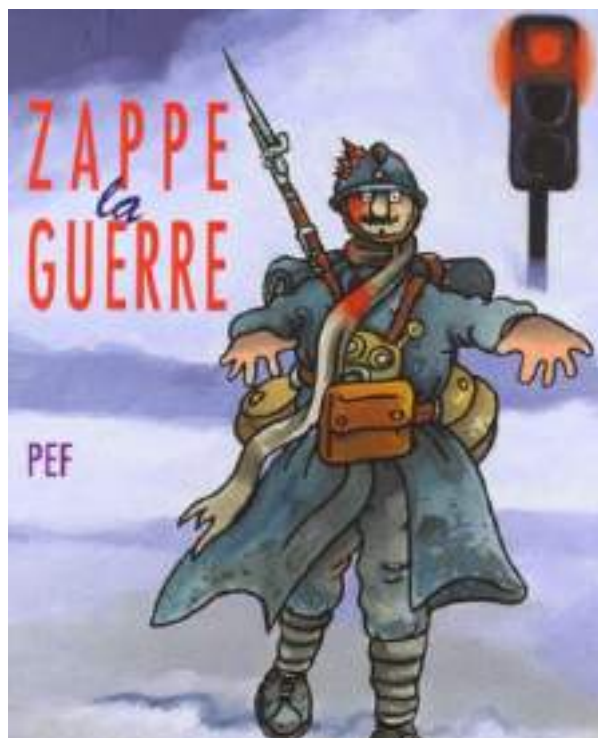

Coef. 1

3



Coef. 1

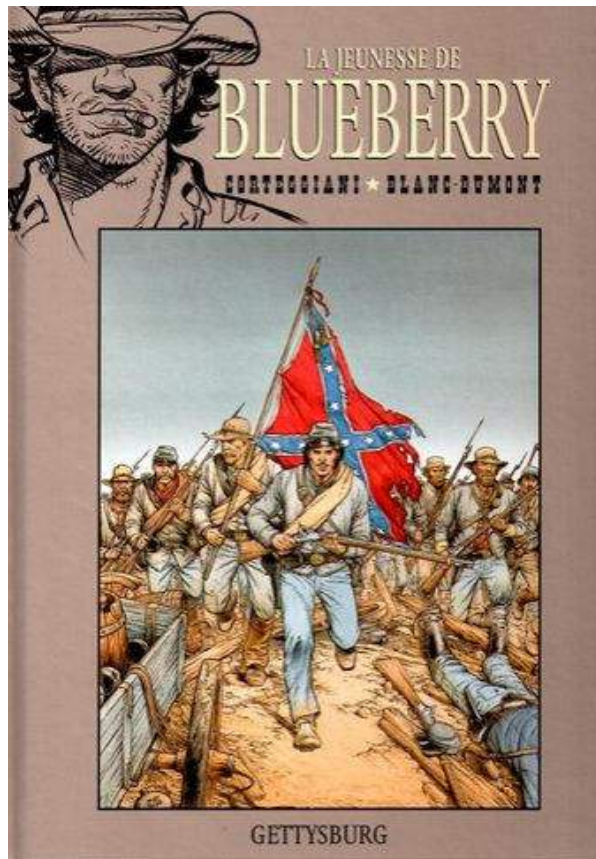

Coef. 1



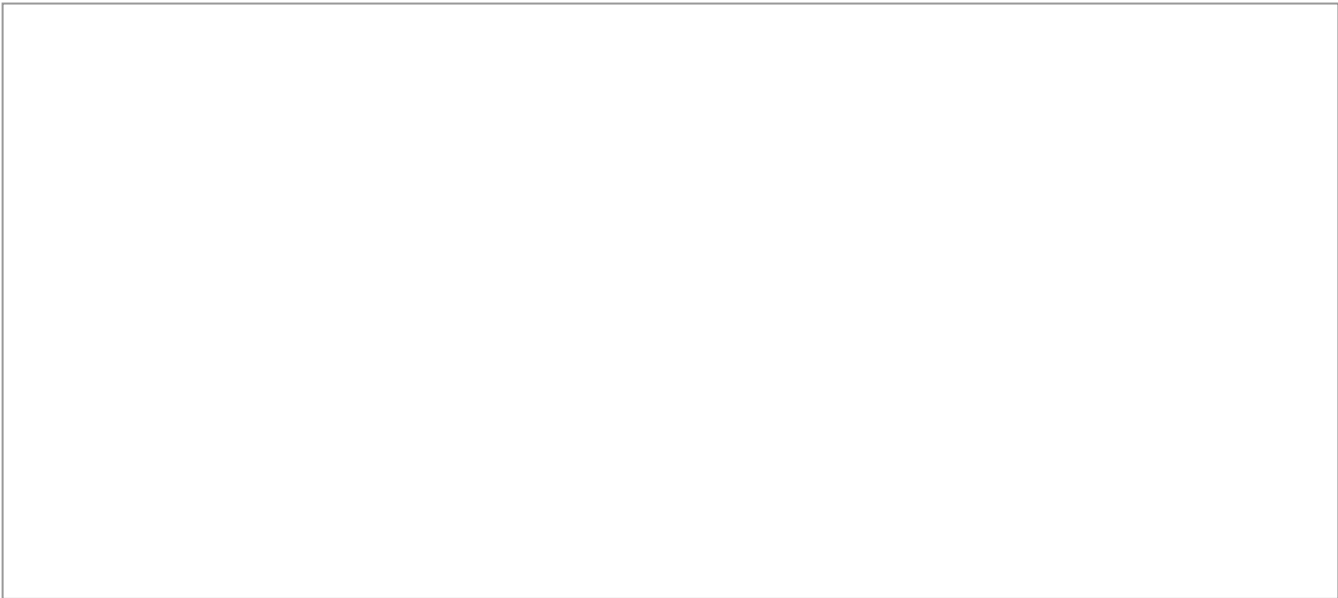

Coef. 1

6





Coef. 1

7

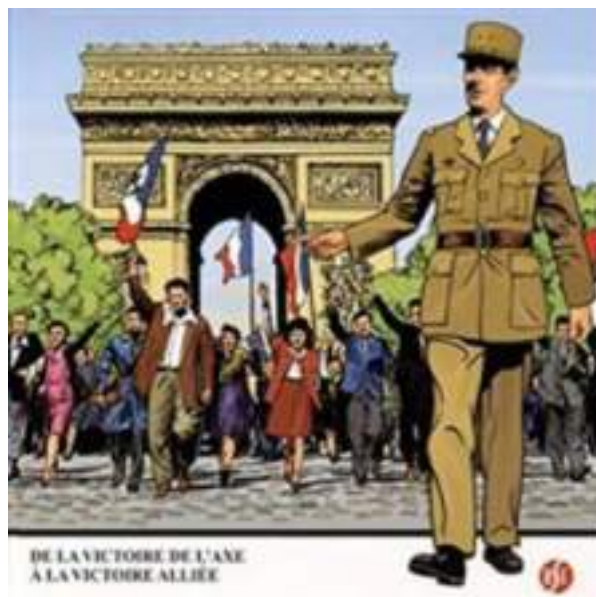





## **FIN DU QUESTIONNAIRE**

Lorsque vous avez terminé le questionnaire, vérifiez-le bien, indiquez votre **prénom et votre nom** dans le champ "**Inscrivez votre nom**" en haut à droite de l'écran et cliquez sur "**Envoyer sa copie**".

**Ne répondez qu'UNE SEULE FOIS**, seule votre première réponse sera examinée.

## 2021 La BD à travers le temps 4

Créé le : 28 janv. 2020

Date limite : Pas encore diffusé

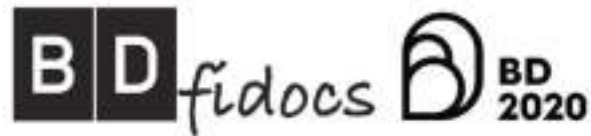

### La BD à travers le temps 4 : Chasse aux intrus

*La bande dessinée Astérix se déroule dans l'Antiquité, au début de l'occupation de la Gaule par les romains. Cependant, les auteurs ont pris quelques libertés avec la réalité historique gauloise.*

Dans cette vignette, entourez 3 éléments qui ne sont pas chronologiquement corrects.



## FIN DU QUESTIONNAIRE

Lorsque vous avez terminé le questionnaire, vérifiez-le bien, indiquez votre **prénom et votre nom** dans le champ "**Inscrivez votre nom**" en haut à droite de l'écran et cliquez sur "**Envoyer sa copie**".

**Ne répondez qu'UNE SEULE FOIS**, seule votre première réponse sera examinée.